



# COLOURS OF LIFE

## novogres

Ctra. valencia-Barcelona, Km 56,7 · Apdo 219  
12540 Vila-real · Castellón · Spain  
Telf. +34 964 533 360 · Fax +34 964 523 389  
[novogres@novogres.es](mailto:novogres@novogres.es)

# WALL COLORS

## ÍNDICE • INDEX

---

<b>A/</b>	ASIA	32
	ARTY	54
<b>D/</b>	DENNIS	64
	DUOMO	26
<b>E/</b>	ELIXIR	04
<b>G/</b>	GOA	68
<b>H/</b>	HIPNOTIC	60
<b>M/</b>	MOONLIGHT	10
<b>P/</b>	POLAR	46
<b>S/</b>	SCALA	16
	SFERA	22
	SPACE	42
	SYMBOLIC	50
<b>W/</b>	WIND	36

LISTA EMBALAJE • PACKING LIST





EMBALAJE_PACKING									
Formato	CAJA/BOX			PALET			EUROPALET		
	piezas	m²	kg.	cajas	m²	kg.	cajas	m²	kg.
27x60	9	1,46	25	48	70,08	1215	48	70,08	1225
30x70	6	1,26	18,3	48	60,48	900	48	60,48	910
33,3x60	7	1,4	25	48	67,2	1215	40	56	1025
35x35	10	1,23	20,31	48	59,04	990	48	59,04	1000
30x30	12	1,08	19,4						

PICTOGRAMAS • SYMBOLS

CARACTERÍSTICAS GENERALES • GENERAL FEATURES

 V1	APARIENCIA UNIFORME UNIFORM APPEARANCE		RECTIFICADO RECTIFIED	 B	PASTA BLANCA WHITE BODY
 V2	LIGERA DESTONIFICACIÓN SLIGHT SHADE VARIATION		BRILLO GLOSS	 R	PASTA ROJA RED BODY
 V3	MODERADA DESTONIFICACIÓN MODERATE SHADE VARIATION		MATE MATT	 P	POCELÁNICO PORCELAIN
 V4	INTENSA DESTONIFICACIÓN HIGH SHADE VARIATION		REVESTIMIENTO WALL TILE		PAVIMENTO FLOOR TILE

CARACTERÍSTICAS TÉCNICAS • TECHNICAL FEATURES

	DIMENSIÓN Y APARIENCIA DIMENSION AND APPERANCE	ISO 10545-2		ABSORCIÓN DE AGUA WATER ABSORPTION
	RESISTENCIA A LA FLEXIÓN TENSILE STRENGHT	ISO 10545-4		RESISTENCIA QUÍMICA CHEMICAL RESISTANCE
	RESISTENCIA A LAS MANCHAS STAIN RESISTANCE	ISO 10545-14		





# Elixir collection



ELIXIR AZUL · D. GLOBAL-3 · D. PIXAR-3 · CELINE GRIS



ELIXIR AZUL · D. DENIA-2 · D. CALPE-2 · CELINE GRIS





ELIXIR BLANCO • D. SUGI-4 • D. OSUMI-4 • DAMEN AZUL



**ELIXIR · 30X70** PASTA BLANCA\_WHITE BODY BRILLO\_GLOSS

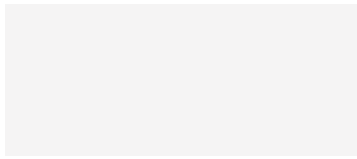

ELIXIR BLANCO 30x70 12"x28"  
NATURAL G533



ELIXIR AZUL 30x70 12"x28"  
NATURAL G542

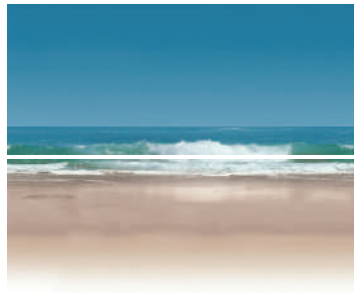

D. DENIA-2 30x70 12"x28"  
NATURAL G38

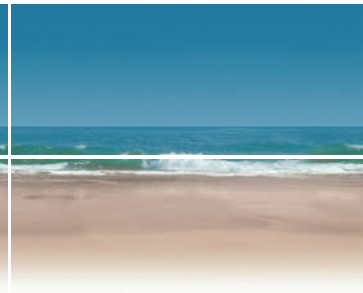

D. CALPE-2 30x70 12"x28"  
NATURAL G38

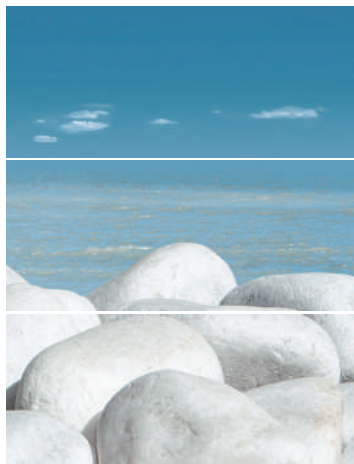

D. GLOBAL-3 30x70 12"x28"  
NATURAL G38



D. PIXAR-3 30x70 12"x28"  
NATURAL G38

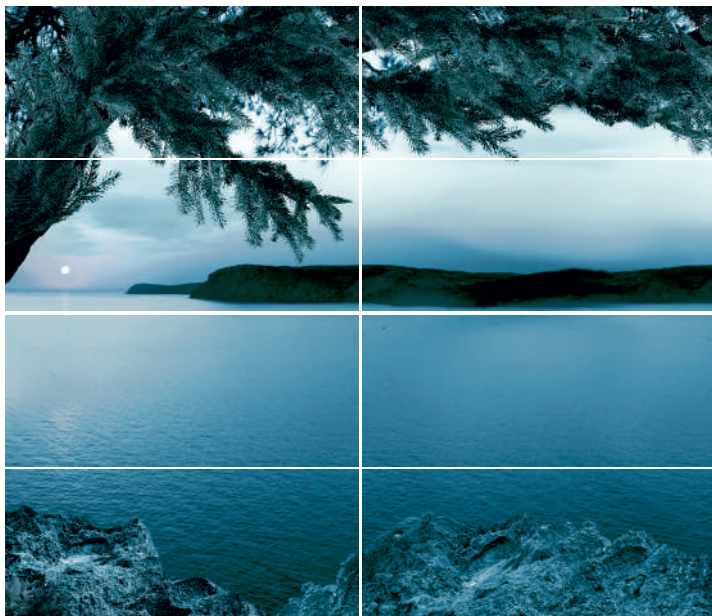

D. SUGI-4 30x70 12"x28"  
NATURAL G45

D. OSUMI-4 30x70 12"x28"  
NATURAL G45

#### PAVIMENTO SUGERIDO · SUGGESTED FLOOR TILE

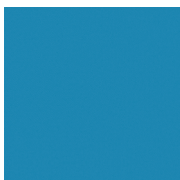

SFERA AZUL 35x35 14"x14"  
NATURAL G532



DAMEN AZUL 30x30 12"x12"  
NATURAL G534

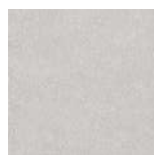

CELINE GRIS 30x30 12"x12"  
NATURAL G534

#### CARACTERÍSTICAS TÉCNICAS PASTA BLANCA TECHNICAL CHARACTERISTICS WHITE BODY



EMBALAJE_PACKING										
Formato	referencia	CAJA/BOX			PALET			EUROPALET		
		piezas	m <sup>2</sup>	kg.	cajas	m <sup>2</sup>	kg.	cajas	m <sup>2</sup>	kg.
30x70	ELIXIR	6	1,26	18,3	48	60,48	900	48	60,48	910
30x70	D. SUGI-4	4		12,2						
30x70	D. OSUMI-4	4		12,2						
30x70	D. DENIA-2	4		12,2						
30x70	D. CALPE-2	4		12,2						
30x70	D. GLOBAL-3	3		9,15						
30x70	D. PIXAR-3	3		9,15						



# Moonlight collection



MOONLIGHT AZUL-BLANCO • D. POMPAS-3 • SFERA AZUL







MOONLIGHT BLANCO-RUBÍ • D. RAIK-3 • CELINE BLANCO



MOONLIGHT NEGRO-BLANCO • DAMEN NEGRO



MOONLIGHT · 30X70 PASTA BLANCA\_WHITE BODY BRILLO\_GLOSS

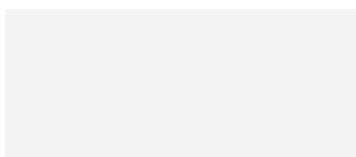

ELIXIR BLANCO 30x70 12"x28"  
NATURAL G533



ELIXIR AZUL 30x70 12"x28"  
NATURAL G542



MOONLIGHT RUBÍ 30x70 12"x28"  
NATURAL G542



MOONLIGHT BLANCO 30x70 12"x28"  
NATURAL G533



MOONLIGHT AZUL 30x70 12"x28"  
NATURAL G542



MOONLIGHT NEGRO 30x70 12"x28"  
NATURAL G542



D. RAIK-3 30x70 12"x28"  
NATURAL G49

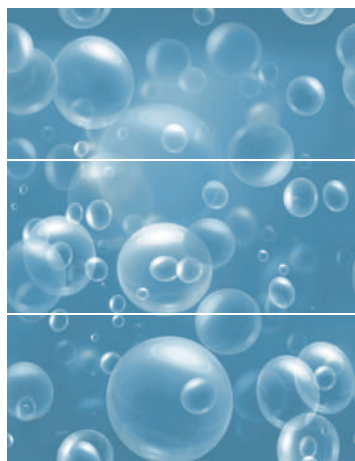

D. POMPAS-3 30x70 12"x28"  
NATURAL G41

PAVIMENTO SUGERIDO · SUGGESTED FLOOR TILE



SFERA AZUL 35x35 14"x14"  
NATURAL G532



DAMEN NEGRO 30x30 12"x12"  
NATURAL G534



CELINE BLANCO 30x30 12"x12"  
NATURAL G534

## EMBALAJE\_PACKING

Formato	referencia	CAJA/BOX			PALET			EUROPALET		
		piezas	m <sup>2</sup>	kg.	cajas	m <sup>2</sup>	kg.	cajas	m <sup>2</sup>	kg.
30x70	MOONLIGHT	6	1,26	18,3	48	60,48	900	48	60,48	910
30x70	D. RAIK-3	3		9,15						
30x70	D. POMPAS-3	3		9,15						





# Scala collection



SCALA BLANCO • D. ATENEA-4 • CNF. ATENEA • CELINE BLANCO







SCALA BLANCO-NARANJA • D. ATENEA-4 • CELINE BLANCO





SCALA BLANCO • D. LILIUM-2 • CELINE BLANCO

SCALA · 30X70 PASTA BLANCA\_WHITE BODY BRILLO\_GLOSS



SCALA BLANCO 30x70 12"x28"  
NATURAL G533



SCALA NARANJA 30x70 12"x28"  
NATURAL G542



D. LILIUM-2 30x70 12"x28"  
NATURAL G39



D. ATENEA-4 30x70 12"x28"  
NATURAL G39



D. POMME-2 30x70 12"x28"  
NATURAL G42



CNF. ATENEA 5x70 12"x28"  
NATURAL G9

PAVIMENTO SUGERIDO · SUGGESTED FLOOR TILE



CELINE GRIS 30x30 12"x12"  
NATURAL G534



CELINE BLANCO 30x30 12"x12"  
NATURAL G534

## EMBALAJE\_PACKING

Formato	referencia	CAJA/BOX			PALET			EUROPALET		
		piezas	m <sup>2</sup>	kg.	cajas	m <sup>2</sup>	kg.	cajas	m <sup>2</sup>	kg.
30x70	SCALA	6	1,26	18,3	48	60,48	900	48	60,48	910
30x70	D. ATENEA-4	4		12,2						
30x70	D. ACHILLE-4	4		12,2						
5x70	CNF. ATENEA	16								





# Sfera collection



SFERA BLANCO • D. NERTA-6 ROJO • CELINE BLANCO



SFERA BLANCO-ROJO · D. SELVA-2 · CELINE BLANCO

**SFERA · 30x70** PASTA BLANCA\_WHITE BODY BRILLO\_GLOSS

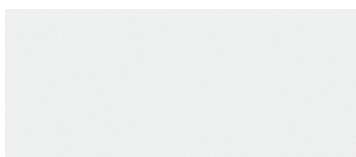

SFERA BLANCO 30x70 12"x28"  
NATURAL G533



SFERA ROJO 30x70 12"x28"  
NATURAL G542



D. SELVA-2 30x70 12"x28"  
NATURAL G42



D. NERTA-6 ROJO3 0x70 12"x28"  
NATURAL G42

PAVIMENTO SUGERIDO · SUGGESTED FLOOR TILE



CELINE BLANCO 30x30 12"x12"  
NATURAL G534

## EMBALAJE\_PACKING

Formato	referencia	CAJA/BOX			PALET			EUROPALET		
		piezas	m <sup>2</sup>	kg.	cajas	m <sup>2</sup>	kg.	cajas	m <sup>2</sup>	kg.
30x70	SFERA	6	1,26	18,3	48	60,48	900	48	60,48	910
30x70	D. NERTA-6	3+3		18,3						
30x70	D. SELVA-2	4		12,2						





# Duomo collection



DUOMO BLANCO • D. ARADIA-3 • CELINE BLANCO



DUOMO BLANCO-GRIS • D. IMPAKKTO-6 • CELINE GRIS





DUOMO BLANCO-NEGRO • D. TOULOUSE-2 • CELINE BLANCO



DUOMO BLANCO • D. LIGEIA-3 • CELINE GRIS

**DUOMO · 30X70** PASTA BLANCA\_WHITE BODY BRILLO\_GLOSS

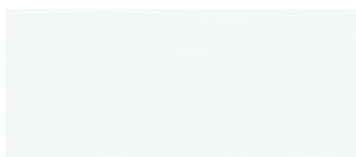

DUOMO BLANCO 30x70 12"x28"  
NATURAL G533



DUOMO GRIS 30x70 12"x28"  
NATURAL G542

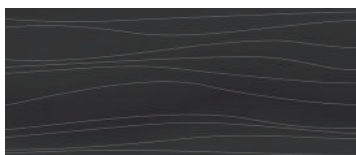

DUOMO NEGRO 30x70 12"x28"  
NATURAL G542

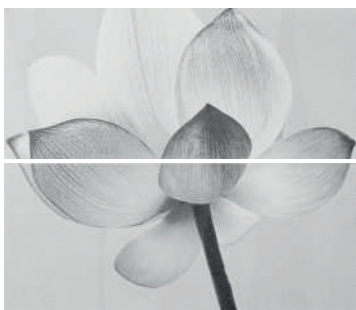

D. TOULOUSE 30x70 12"x28"  
NATURAL G51



D. LIGEIA-3 30x70 12"x28"  
NATURAL G38



D. ARADIA-3 30x70 12"x28"  
NATURAL G38



D. IMPAKKTO-6 NEGRO 30x70 12"x28"  
NATURAL G38

PAVIMENTO SUGERIDO · SUGGESTED FLOOR TILE



DAMEN NEGRO 30x30 12"x12"  
NATURAL G534



CELINE BLANCO 30x30 12"x12"  
NATURAL G534



CELINE GRIS 30x30 12"x12"  
NATURAL G534

## EMBALAJE\_PACKING

Formato	referencia	CAJA/BOX			PALET			EUROPALET		
		piezas	m <sup>2</sup>	kg.	cajas	m <sup>2</sup>	kg.	cajas	m <sup>2</sup>	kg.
30x70	DUOMO	6	1,26	18,3	48	60,48	900	48	60,48	910
30x70	D. IMPAKKTO-6	3+3		18,3						
30x70	D. ARADIA-3	3		9,15						
30x70	D. LIGEIA-3	3		9,15						
30x70	D. TOULOUSE-2	4		12,2						





# Asia collection



ASIA BLANCO-VISON · D. LUPE ORO



ASIA BLANCO • CNF. ASIA GRIS



ASIA · 30x70 PASTA BLANCA\_WHITE BODY BRILLO\_GLOSS



ASIA BLANCO 30x70 12"x28"  
NATURAL G533



ASIA GRIS 30x70 12"x28"  
NATURAL G533



ASIA CREMA 30x70 12"x28"  
NATURAL G533



ASIA VISON 30x70 12"x28"  
NATURAL G533



D. NAZCA PLATA 30x70 12"x28"  
NATURAL G86



D. LUPE ORO 30x70 12"x28"  
NATURAL G51



CNF. ASIA GRIS 3x70 1"x28"  
NATURAL G25



CNF. ASIA VISON 3x70 1"x28"  
NATURAL G25

## CARACTERÍSTICAS TÉCNICAS PASTA BLANCA TECHNICAL CHARACTERISTICS WHITE BODY



CUMPLE  
PASSED



CUMPLE  
PASSED



CUMPLE  
PASSED



CUMPLE  
PASSED



CUMPLE  
PASSED

## EMBALAJE\_PACKING

Formato	referencia	CAJA/BOX			PALET			EUROPALET		
		piezas	m <sup>2</sup>	kg.	cajas	m <sup>2</sup>	kg.	cajas	m <sup>2</sup>	kg.
30x70	ASIA	6	1,26	18,3	48	60,48	900	48	60,48	910
30x70	D. NAZCA	3		9,15						
30x70	D. LUPE	3		9,15						
3x70	CNF. ASIA	27		11						



# Wind collection



WIND BLANCO-LIMA · D. SAGANO-4







WIND BLANCO-LAVANDA • D. ELBA-4 • CELINE BLANCO



WIND BLANCO-LAVANDO • D. ALISSA-3



**WIND • 30X70** PASTA BLANCA\_WHITE BODY BRILLO\_GLOSS



WIND BLANCO 30x70 12"x28"  
NATURAL G533

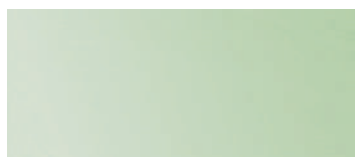

WIND LIMA 30x70 12"x28"  
NATURAL G542



WIND LAVANDA 30x70 12"x28"  
NATURAL G542

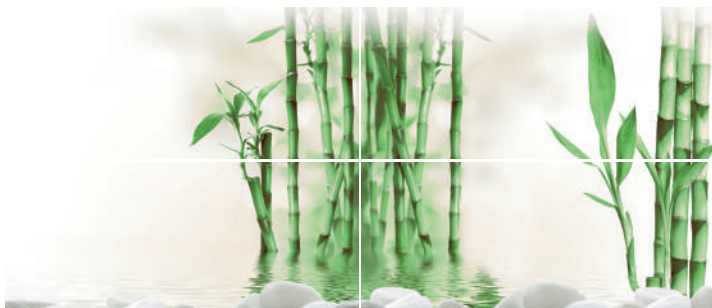

D. SAGANO-4 30x70 12"x28"  
NATURAL G42



D. ELBA-4 30x70 12"x28"  
NATURAL G38

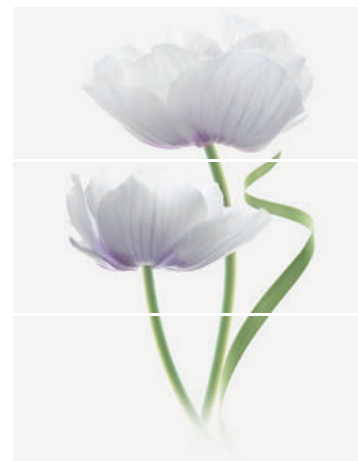

D. ALISSA-3 30x70 12"x28"  
NATURAL G50



D. SARA-3 30x70 12"x28"  
NATURAL G50

PAVIMENTO SUGERIDO • SUGGESTED FLOOR TILE



CELINE BLANCO 30x30 12"x12"  
NATURAL G534

## EMBALAJE\_PACKING

Formato	referencia	CAJA/BOX			PALET			EUROPALET		
		piezas	m <sup>2</sup>	kg.	cajas	m <sup>2</sup>	kg.	cajas	m <sup>2</sup>	kg.
30x70	WIND	6	1,26	18,3	48	60,48	900	48	60,48	910
30x70	D. ALISSA-3	3		9,15						
30x70	D. SARA-3	3		9,15						
30x70	D. SAGANO-4	4		13,5						
30x70	D. ELBA-4	4		13,5						



# Space collection



SPACE BLANCO • D. STEINBECK-2



SPACE BLANCO • D. YAK • CELINE BLANCO

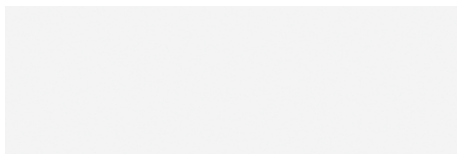

SPACE · 29,5X90 PASTA BLANCA\_WHITE BODY BRILLO\_GLOSS

SPACE BLANCO 29,5x90 12"x36"  
NATURAL G545D. GRENOBLE-2 29,5x30 12"x36"  
NATURAL G50D. STEINBECK-2 29,5x30 12"x36"  
NATURAL G50D. ARNE-2 29,5x30 12"x36"  
NATURAL G50D. YAK 29,5x30 12"x36"  
NATURAL G50D. KOBE BLACK 29,5x30 12"x36"  
NATURAL G50CARACTERÍSTICAS TÉCNICAS PASTA BLANCA  
TECHNICAL CHARACTERISTICS WHITE BODY

## EMBALAJE\_PACKING

Formato	referencia	CAJA/BOX			PALET			EUROPALET		
		piezas	m <sup>2</sup>	kg.	cajas	m <sup>2</sup>	kg.	cajas	m <sup>2</sup>	kg.
29,5X90	SPACE	4	1,06	23				28	29,68	670
29,5X90	D. YAK	4		23						
29,5X90	D. KOBE	4		23						
29,5X90	D. ARNE-2	4		23						
29,5X90	D. STEINBECK-2	4		23						
29,5X90	D. GRENOBLE-2	4		23						





# Polar collection



POLAR BLANCO · D. DETROIT-4 · FUSION NEGRO



POLAR BLANCO · D. KIBO-2 ROJO · D. KIBO-2 GRIS · FUSION PERLA



POLAR • 30X70 PASTA BLANCA\_WHITE BODY MATE\_MATT

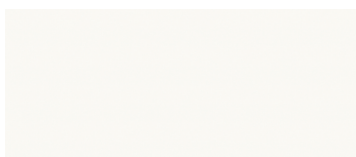

POLAR BLANCO 30x70 12"x28"  
NATURAL G533

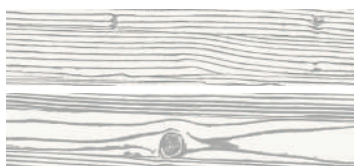

D. KIBO-2 GRIS 14,4x70 6"x28"  
NATURAL G39

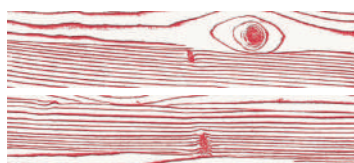

D. KIBO-2 ROJO 14,4x70 6"x28"  
NATURAL G39



D. DETROIT-4 30x70 12"x28"  
NATURAL G57

PAVIMENTO SUGERIDO • SUGGESTED FLOOR TILE



FUSION NEGRO 35x70 14"x28"  
NATURAL G539 R9/C1 PEI III

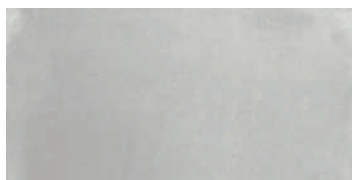

FUSION GRIS 35x70 14"x28"  
NATURAL G539 R9/C1 PEI III

#### CARACTERÍSTICAS TÉCNICAS PASTA BLANCA TECHNICAL CHARACTERISTICS WHITE BODY



#### EMBALAJE\_PACKING

Formato	referencia	CAJA/BOX			PALET			EUROPALET		
		piezas	m <sup>2</sup>	kg.	cajas	m <sup>2</sup>	kg.	cajas	m <sup>2</sup>	kg.
30x70	POLAR	6	1,26	18,3	48	60,48	900	48	60,48	910
14,4x70	D. KIBO	7		12,4						
30x70	D. DETROIT-4	4		12,2						



# Symbolic collection



SYMBOLIC BLANCO-MARRÓN • D. FIR • D. ANTICO-2





SYMBOLIC BLANCO-GRIS • D. VILMA-3



SYMBOLIC · 33,3X60 PORCELÁNICO\_PORCELAIN TILE MATE\_MATT

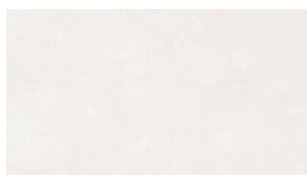

SYMBOLIC BLANCO 33,3x60 13"x24"  
NATURAL G530 R10/C2 PEI IV

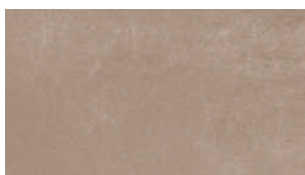

SYMBOLIC MARRÓN 33,3x60 13"x24"  
NATURAL G530 R10/C2 PEI II

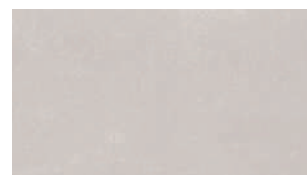

SYMBOLIC GRIS 33,3x60 13"x24"  
NATURAL G530 R10/C2 PEI III



D. FIR 33,3x60 13"x24"  
NATURAL G28

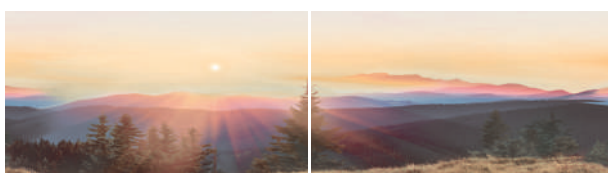

D. ANTICO-2 33,3x60 13"x24"  
NATURAL G28



D. VILMA-3 33,3x60 13"x24"  
NATURAL G41

## CARACTERÍSTICAS TÉCNICAS PORCELÁNICO TECHNICAL CHARACTERISTICS PORCELAIN



EMBALAJE_PACKING										
CAJA/BOX					PALET			EUROPALET		
Formato	referencia	piezas	m <sup>2</sup>	kg.	cajas	m <sup>2</sup>	kg.	cajas	m <sup>2</sup>	kg.
33,3X60	SYMBOLIC	7	1,4	25	48	67,2	1215	40	56	1025
33,3X60	D. FIR	5		18,17						
33,3X60	D. ANTICO-2	4		14,5						
33,3X60	D. VILMA-3	3		10,9						



# Arty collection



GOA BLANCO • ARTY CORAL • D. SHALMA-3







GOA BLANCO • ARTY INDIGO • D. MARMARA -3



GOA BLANCO • ARTY INDIGO • D. MATIRA-2 • D. REQUIEM-2 • CELINE BLANCO

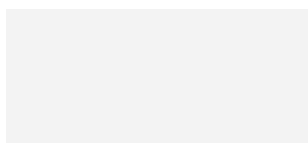
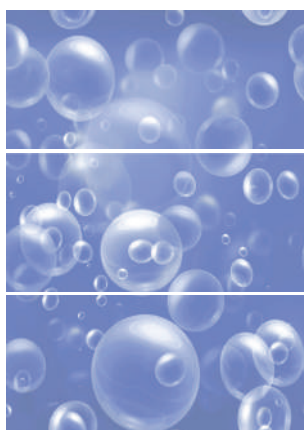
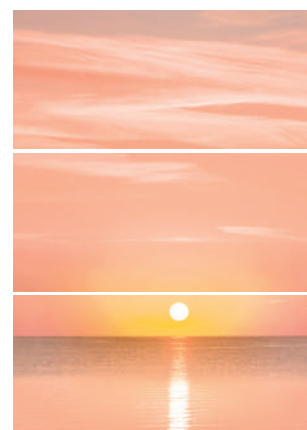

## ARTY • 27X60 PASTA ROJA\_RED BODY BRILLO\_GLOSS

GOA BLANCO 27x60 11"x24"  
NATURAL G507ARTY INDIGO 27x60 11"x24"  
NATURAL G517ARTY CORAL 27x60 11"x24"  
NATURAL G517D. MARMARA-3 27x60 11"x24"  
NATURAL G27D. SHALMA-3 27x60 11"x24"  
NATURAL G27

## PAVIMENTO SUGERIDO • SUGGESTED FLOOR TILE

CELINE BLANCO 30x30 12"x12"  
NATURAL G534D. MATIRA-2 27x60 11"x24"  
NATURAL G27D. REQUIEM-2 27x60 11"x24"  
NATURAL G27CARACTERÍSTICAS TÉCNICAS PASTA ROJA  
TECHNICAL CHARACTERISTICS RED BODYCUMPLE  
PASSEDCUMPLE  
PASSEDCUMPLE  
PASSEDCUMPLE  
PASSEDCUMPLE  
PASSED

## EMBALAJE\_PACKING

Formato	referencia	CAJA/BOX			PALET			EUROPALET		
		piezas	m <sup>2</sup>	kg.	cajas	m <sup>2</sup>	kg.	cajas	m <sup>2</sup>	kg.
27X60	ARTY-GOA	9	1,46	25	48	70,08	1215	48	70,08	1225
27X60	D. SHALMA-3	3	7,62							
27X60	D. MARMARA-3	3	7,62							
27X60	D. MATIRA-2	4	12,2							
27X60	D. REQUIEM-2	4	10,2							





# Hipnotic collection



AXEL BLANCO • HIPNOTIC BLAU • D. LUMPAS-4 • FUSION GRIS





HIPNOTIC BLAU · AXEL BLANCO · D. LUMPAS-4 · CELINE BLANCO



**HIPNOTIC • 27X60** PASTA ROJA\_RED BODY BRILLO\_GLOSS



AXEL BLANCO 27x60 11"x24"  
NATURAL G507



HIPNOTIC BLAU 27x60 11"x24"  
NATURAL G517



D. LUMPAS-4 27x60 11"x24"  
NATURAL G36

PAVIMENTO SUGERIDO • SUGGESTED FLOOR TILE

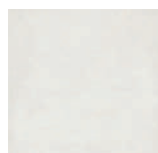

CELINE BLANCO 30x30 12"x12"  
NATURAL G534



SFERA AZUL 35x35 14"x14"  
NATURAL G532



FUSION GRIS 60x60 24"x24"  
NATURAL G534

## CARACTERÍSTICAS TÉCNICAS PASTA ROJA TECHNICAL CHARACTERISTICS RED BODY



CUMPLE  
PASSED

CUMPLE  
PASSED

CUMPLE  
PASSED

CUMPLE  
PASSED

CUMPLE  
PASSED

## EMBALAJE\_PACKING

Formato	referencia	CAJA/BOX			PALET			EUROPALET		
		piezas	m <sup>2</sup>	kg.	cajas	m <sup>2</sup>	kg.	cajas	m <sup>2</sup>	kg.
27X60	AXEL-HIPNOTIC	9	1,46	25	48	70,08	1215	48	70,08	1225
27X60	D. AVRIL-3	3		7,62						
27X60	D. LUMPAS-4	4		10,2						



# Dennis collection



DENNIS BLANCO-SILVER · D. OTTARD PLATA · CELINE BLANCO





DENNIS BLANCO · D. JAKOB-IBITSU

## DENNIS · 27X60 PASTA ROJA\_RED BODY BRILLO\_GLOSS



DENNIS BLANCO 27x60 11"x24"  
NATURAL G507



DENNIS SILVER 27x60 11"x24"  
NATURAL G517



DENNIS RUBÍ 27x60 11"x24"  
NATURAL G517



D. OBI 27x60 11"x24"  
NATURAL G31



D. OTTARD PLATA 27x60 11"x24"  
NATURAL G53



D. JAKOB-IBITSU 27x60 11"x24"  
NATURAL G31

## PAVIMENTO SUGERIDO · SUGGESTED FLOOR TILE

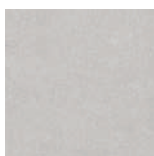

CELINE GRIS 30x30 12"x12"  
NATURAL G534

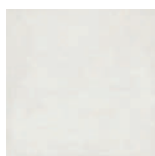

CELINE BLANCO 30x30 12"x12"  
NATURAL G534

## CARACTERÍSTICAS TÉCNICAS PASTA ROJA TECHNICAL CHARACTERISTICS RED BODY



EMBALAJE_PACKING										
		CAJA/BOX			PALET			EUROPALET		
Formato	referencia	piezas	m <sup>2</sup>	kg.	cajas	m <sup>2</sup>	kg.	cajas	m <sup>2</sup>	kg.
27X60	DENNIS	9	1,46	25	48	70,08	1215	48	70,08	1225
27X60	D. OBI	5		12,7						
27X60	D. OTTARD	5		12,7						
27X60	D. JAKOB-IBITSU	4		10,16						







# Good collection



GOA BLANCO • D. SKY • D. OCEAN-1



GOA BLANCO · D. VORAMAR-3 · D. RETOR-3 · CELINE GRIS



GOA BLANCO • D. BELLADONNA-2







GOA · 27X60 PASTA ROJA\_RED BODY BRILLO\_GLOSS

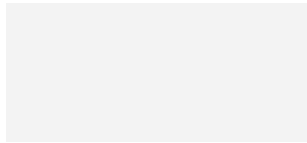

GOA BLANCO 27x60 11"x24"  
NATURAL G507

D. SKY 27x60 11"x24"  
NATURAL G31



D. OCEAN-1 27x60 11"x24"  
NATURAL G31

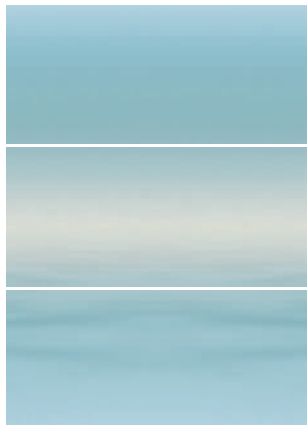

D. INGE-3 27x60 11"x24"  
NATURAL G29



CNF. AINE 4,8x60 2"x24"  
NATURAL G9



D. DELFÍN-4 27x60 11"x24"  
NATURAL G31



D. PISCIS-4 27x60 11"x24"  
NATURAL G31



D. VORAMAR-3 27x60 11"x24"  
NATURAL G31



D. RETOR-3 27x60 11"x24"  
NATURAL G31

PAVIMENTO SUGERIDO · SUGGESTED FLOOR TILE

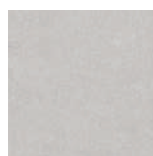

CELINE GRIS 30x30 12"x12"  
NATURAL G534

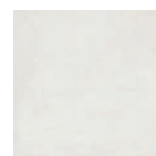

CELINE BLANCO 30x30 12"x12"  
NATURAL G534





D. HAMMET-2 27x60 11"x24"  
NATURAL G29



D. BELLADONNA-2 27x60 11"x24"  
NATURAL G29



D. PEACH 27x60 11"x24"  
NATURAL G29

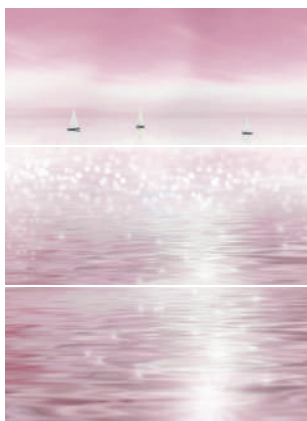

D. ANAI-3 27x60 11"x24"  
NATURAL G29

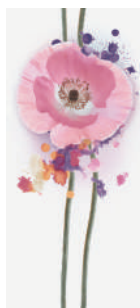

D. BRIDGE 27x60 11"x24"  
NATURAL G29



D. COLOMBIA-2 27x60 11"x24"  
NATURAL G29

## CARACTERÍSTICAS TÉCNICAS PASTA ROJA TECHNICAL CHARACTERISTICS RED BODY



EMBALAJE_PACKING										
Formato	referencia	CAJA/BOX			PALET			EUROPALET		
		piezas	m <sup>2</sup>	kg.	cajas	m <sup>2</sup>	kg.	cajas	m <sup>2</sup>	kg.
27X60	GOA	9	1,46	25	48	70,08	1215	48	70,08	1225
27X60	D. VORAMAR-3	3		7,62						
27X60	D. RETOR-3	3		7,62						
27X60	D. PISCIS-4	4		10,2						
27X60	D. DELFIN-4	4		10,2						
27X60	D. ANAI-3	3		7,62						
27X60	D. INGE-3	3		7,62						
27X60	D. BELLADONNA-2	4		10,2						
27X60	D. HAMMET-2	4		10,2						
27X60	D. OCEAN-1	5		12,7						
27X60	D. SKY	5		12,7						
27X60	D. PEACH	5		12,7						
27X60	D. COLOMBIA-2	4		10,2						

GOA · 27X60 PASTA ROJA\_RED BODY BRILLO\_GLOSS



D. SALLY-3 27x60 11"x24"  
NATURAL G31

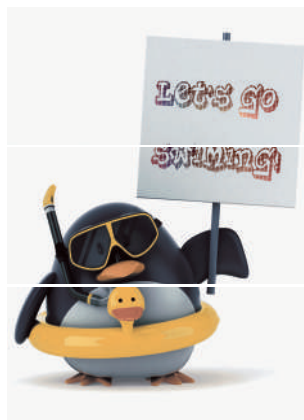

D. SNORK-3 27x60 11"x24"  
NATURAL G31



D. MIKE-2 27x60 11"x24"  
NATURAL G31

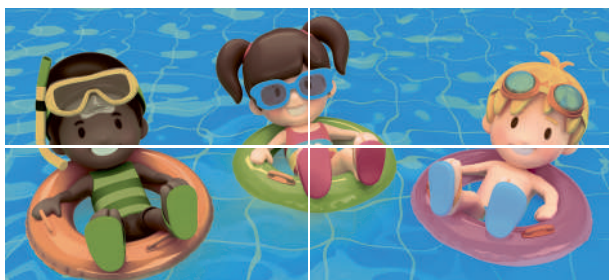

D. POOL-4 27x60 11"x24"  
NATURAL G31



D. PONGO 27x60 11"x24"  
NATURAL G31

PAVIMENTO SUGERIDO · SUGGESTED FLOOR TILE



CELINE GRIS 30x30 12"x12"  
NATURAL G534

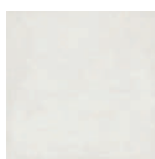

CELINE BLANCO 30x30 12"x12"  
NATURAL G534



DAMEN AZUL 30x30 12"x12"  
NATURAL G534



D. RAO-2 27x60 11"x24"  
NATURAL G36



D. METROPOLIS-2 27x60 11"x24"  
NATURAL G36



D. BEGINS-2 27x60 11"x24"  
NATURAL G36



D. PUNCH-3 27x60 11"x24"  
NATURAL G36



D. SOMNIS 27x60 11"x24"  
NATURAL G36



D. JOLLY 27x60 11"x24"  
NATURAL G36



D. PEEK 27x60 11"x24"  
NATURAL G36

## CARACTERÍSTICAS TÉCNICAS PASTA ROJA TECHNICAL CHARACTERISTICS RED BODY



CUMPLE  
PASSED

CUMPLE  
PASSED

CUMPLE  
PASSED

CUMPLE  
PASSED

CUMPLE  
PASSED

EMBALAJE_PACKING										
Formato	referencia	CAJA/BOX			PALET			EUROPALET		
		piezas	m <sup>2</sup>	kg.	cajas	m <sup>2</sup>	kg.	cajas	m <sup>2</sup>	kg.
27X60	D. SALLY-3	3		7,62						
27X60	D. SNORK-3	3		7,62						
27X60	D. MIKE-2	4		10,2						
27X60	D. POOL-4	4		10,2						
27X60	D. PONGO	5		12,7						
27X60	D. PUNCH-3	3		7,62						
27X60	D. METROPOLIS-2	4		12,2						
27X60	D. RAO-2	4		10,2						
27X60	D. SOMNIS	5		12,7						
27X60	D. JOLLY	5		12,7						
27X60	D. PEEK	5		12,7						



# CARACTERÍSTICAS TÉCNICAS • TECHNICAL FEATURES

## CARACTERÍSTICAS TÉCNICAS PORCELÁNICO • PORCELAIN TECHNICAL FEATURES

	CARACTERÍSTICAS TÉCNICAS TECHNICAL DATA	NORMA STANDAR STANDARD NORM	REQUIRED REQUISITOS		NOVOGRES	
			%	mm	%	mm
<b>DIMENSIONES Y CALIDAD SUPERFICIAL</b>  <b>DIMENSIONS AND SURFACE QUALITY</b>	LONGITUD Y ANCHURA LENGTH AND HEIGHT	ISO 10545-2	± 0,6%	± 2,0	CUMPLE PASSED	
	ESPESOR THICKNESS		± 5%	± 0,5	CUMPLE PASSED	
	RECTITUD DE LOS LADOS STRAIGHTNESS OF SIDE		± 0,5%	± 1,5	CUMPLE PASSED	
	ORTOGONALIDAD RECTANGULARITY		± 0,5%	± 2,0	CUMPLE PASSED	
	PLANITUD SURFACE FLATNESS		± 0,5%	± 2,0	CUMPLE PASSED	
	ASPECTO SUPERFICIAL SURFACE QUALITY		≥ 95%*		CUMPLE PASSED	
<b>PROPIEDADES FÍSICAS</b>  <b>PHYSICAL PROPERTIES</b>	ABSORCIÓN DE AGUA WATER ABSORPTION	ISO 10545-3	E ≤ 0,5 %		CUMPLE PASSED	
	CARGA DE ROTURA BREAKING STRENGTH	ISO 10545-4	F ≥ 1300 N		CUMPLE PASSED	
	RESISTENCIA A LA FLEXIÓN MODULES OF RUPTURE		R ≥ 35 N/ mm <sup>2</sup>		CUMPLE PASSED	
	RESISTENCIA A LA ABRASIÓN RESISTENCE TO SURFACE ABRASION	ISO 10545-7	0 ( 100 CYCLES) 1 ( 150 CYCLES) 2 ( 600 CYCLES) 3 ( 1500 CYCLES) 4 ( 6000 CYCLES) 5 ( > 1200 CYCLES)		3-5	
	RESISTENCIA A LA HELADA FROST RESISTENCE	ISO 10545-12	EXIGIDA REQUIRED		CUMPLE PASSED	
	RESISTENCIA AL FUEGO THERMAL SHOCK RESISTANCE	-	CLASE A1 O A1 <sub>FL</sub> CLASS A1 O A1 <sub>FL</sub>		NPD	
<b>PROPIEDADES QUÍMICAS</b>  <b>CHEMICAL PROPERTIES</b>	RESISTENCIA A LAS MANCHAS STAIN RESISTENCE	ISO 10545-14	≥ CLASE 3 ≥ CLASS 3		CUMPLE PASSED	
	RESISTENCIA QUÍMICA: CHEMICAL RESISTANCE :	ISO 10545-13				
	- RESISTENCIA A LOS ÁCIDOS Y ÁLCALIS DE BAJA Y ALTA CONCENTRACIÓN - RESISTANCE TO HIGH CONCENTRATION ACIDS AN BASES		MÉTODO DISPONIBLE METHOD AVAILABLE		GLA GLH	
	-RESISTENCIA A LOS PRODUCTOS DOMÉSTICOS Y SALES PARA PISCINAS - RESISTANCE TO HOUSEHOLD PRODUCTS AND SALTS FOR SWIMMING POOL		≥ GB		CUMPLE PASSED	

## CARACTERÍSTICAS TÉCNICAS PASTA BLANCA · WHITE BODY TECHNICAL FEATURES

	CARACTERÍSTICAS TÉCNICAS TECHNICAL DATA	NORMA STANDAR STANDARD NORM	REQUIRED REQUISITOS		NOVOGRES	
			%	mm	%	mm
<b>DIMENSIONES Y CALIDAD SUPERFICIAL</b>  <b>DIMENSIONS AND SURFACE QUALITY</b>	LONGUITUD Y ANCHURA LENGTH AND HEIGHT	ISO 10545-2	± 0,6%	± 2,0	CUMPLE PASSED	
	ESPESOR THICKNESS		± 5%	± 0,5	CUMPLE PASSED	
	RECTITUD DE LOS LADOS STRAIGHTNESS OF SIDE		± 0,5%	± 1,5	CUMPLE PASSED	
	ORTOGONALIDAD RECTANGULARITY		± 0,5%	± 2,0	CUMPLE PASSED	
	PLANITUD SURFACE FLATNESS		± 0,5%	± 2,0	CUMPLE PASSED	
	ASPECTO SUPERFICIAL SURFACE QUALITY		≥ 95%*		CUMPLE PASSED	
<b>PROPIEDADES FÍSICAS</b>  <b>PHYSICAL PROPERTIES</b>	ABSORCIÓN DE AGUA WATER ABSORPTION	ISO 10545-3	E ≤ 10 %		CUMPLE PASSED	
	CARGA DE ROTURA BREAKING STRENGTH	ISO 10545-4	F ≥ 600 N		CUMPLE PASSED	
	RESISTENCIA A LA FLEXIÓN MODULES OF RUPTURE		R ≥ 12 N/ mm <sup>2</sup>		CUMPLE PASSED	
	RESISTENCIA A LA ABRASIÓN RESISTENCE TO SURFACE ABRASION	ISO 10545-7	0 ( 100 CYCLES) 1 ( 150 CYCLES) 2 ( 600 CYCLES) 3 ( 1500 CYCLES) 4 ( 6000 CYCLES) 5 ( > 1200 CYCLES)		3-5	
	RESISTENCIA A LA HELADA FROST RESISTENCE	ISO 10545-12	MÉTEDO DISPONIBLE AVAILABLE METHOD		PND	
	RESISTENCIA AL FUEGO THERMAL SHOCK RESISTANCE	-	CLASE A1 O A1 <sub>FL</sub> CLASS A1 O A1 <sub>FL</sub>		PND	
<b>PROPIEDADES QUÍMICAS</b>  <b>CHEMICAL PROPERTIES</b>	RESISTENCIA A LAS MANCHAS STAIN RESISTENCE	ISO 10545-14	≥ CLASE 3 ≥ CLASS 3		CUMPLE PASSED	
	RESISTENCIA QUÍMICA: CHEMICAL RESISTANCE :	ISO 10545-13				
	- RESISTENCIA A LOS ÁCIDOS Y ÁLCALI- SIS DE BAJA Y ALTA CONCENTRACIÓN - RESISTANCE TO HIGH CONCENTRA- TION ACIDS AN BASES		MÉTODO DISPONIBLE METHOD AVAILABLE		GLA GLH	
	-RESISTENCIA A LOS PRODUCTOS DO- MÉSTICOS Y SALES PARA PISCINAS - RESISTANCE TO HOUSEHOLD PRO- DUCTS AND SALTS FOR SWIMMING POOL		≥ GB		CUMPLE PASSED	

## CARACTERÍSTICAS TÉCNICAS PASTA ROJA · RED BODY TECHNICAL FEATURES

	CARACTERÍSTICAS TÉCNICAS TECHNICAL DATA	NORMA STANDAR STANDARD NORM	REQUIRED REQUISITOS		NOVOGRES	
			%	mm	%	mm
<b>DIMENSIONES Y CALIDAD SUPERFICIAL</b>  <b>DIMENSIONS AND SURFACE QUALITY</b>	LONGITUD Y ANCHURA LENGTH AND HEIGHT	ISO 10545-2	± 0,5%	± 2,0	CUMPLE PASSED	
	ESPESOR THICKNESS		± 10%	± 0,5	CUMPLE PASSED	
	RECTITUD DE LOS LADOS STRAIGHTNESS OF SIDE		± 0,5%	± 1,5	CUMPLE PASSED	
	ORTOGONALIDAD RECTANGULARITY		± 0,5%	± 2,0	CUMPLE PASSED	
	PLANITUD SURFACE FLATNESS		± 0,5%	± 2,0	CUMPLE PASSED	
	ASPECTO SUPERFICIAL SURFACE QUALITY		≥ 95%*		CUMPLE PASSED	
<b>PROPIEDADES FÍSICAS</b>  <b>PHYSICAL PROPERTIES</b>	ABSORCIÓN DE AGUA WATER ABSORPTION	ISO 10545-3	E ≤ 10 %		CUMPLE PASSED	
	CARGA DE ROTURA BREAKING STRENGTH	ISO 10545-4	F ≥ 600N		CUMPLE PASSED	
	RESISTENCIA A LA FLEXIÓN MODULES OF RUPTURE		R ≥ 12 N/ mm <sup>2</sup>		CUMPLE PASSED	
	RESISTENCIA A LA ABRASIÓN RESISTENCE TO SURFACE ABRASION	ISO 10545-7	0 ( 100 CYCLES) 1 ( 150 CYCLES) 2 ( 600 CYCLES) 3 ( 1500 CYCLES) 4 ( 6000 CYCLES) 5 ( > 1200 CYCLES)		3-5	
	RESISTENCIA A LA HELADA FROST RESISTENCE	ISO 10545-12	MÉTODO DISPONIBLE METHOD AVAILABLE		PND	
	RESISTENCIA AL FUEGO THERMAL SHOCK RESISTANCE	-	CLASE A1 O A1 <sub>FL</sub> CLASS A1 O A1 <sub>FL</sub>		PND	
<b>PROPIEDADES QUÍMICAS</b>  <b>CHEMICAL PROPERTIES</b>	RESISTENCIA A LAS MANCHAS STAIN RESISTENCE	ISO 10545-14	≥ CLASE 3 ≥ CLASS 3		CUMPLE PASSED	
	RESISTENCIA QUÍMICA: CHEMICAL RESISTANCE :	ISO 10545-13				
	- RESISTENCIA A LOS ÁCIDOS Y ÁLCALIS DE BAJA Y ALTA CONCENTRACIÓN - RESISTANCE TO HIGH CONCENTRATION ACIDS AN BASES		MÉTODO DISPONIBLE METHOD AVAILABLE		GLA GLH	
	-RESISTENCIA A LOS PRODUCTOS DOMÉSTICOS Y SALES PARA PISCINAS - RESISTANCE TO HOUSEHOLD PRODUCTS AND SALTS FOR SWIMMING POOL		≥ GB		CUMPLE PASSED	

NOVOGRES se reserva el derecho de modificar las características de sus productos sin preaviso de ningún tipo. Los acabados se dan a título indicativo, quedando bajo reserva los ajustes de colores consecuencia de las técnicas de impresión. Por ello, las fotografías de los productos expuestos no son contractuales. La interpretación de las ilustraciones está en función del criterio del creador. Los textos que aparecen en el catálogo quedan bajo reserva de posible error por composición o inserción de página. Este catálogo es meramente informativo.